

BLUMENWEG

AUGUST-LÄMMLE-STR.

LUDWIG-UHLAND-STR.

BINSENWEG

HÖHENSTRASSE

WR	1	0,6	Besondere Bauweise
FLD	0,6	0,6	Grenzbau zulässig
			Gartenhofhäuser bzw. Winkelhäuser

WR	Z 1+2	
Z 1 GRZ	0,6	Z 1 GFZ 0,6
Z 2 GRZ	0,4	Z 2 GFZ 0,8
FLD		Besondere Bauweise
		Grenzbau zulässig
		Gartenhofhäuser bzw. Winkelhäuser

x 38617

150 - 050
600
800

O.W.29

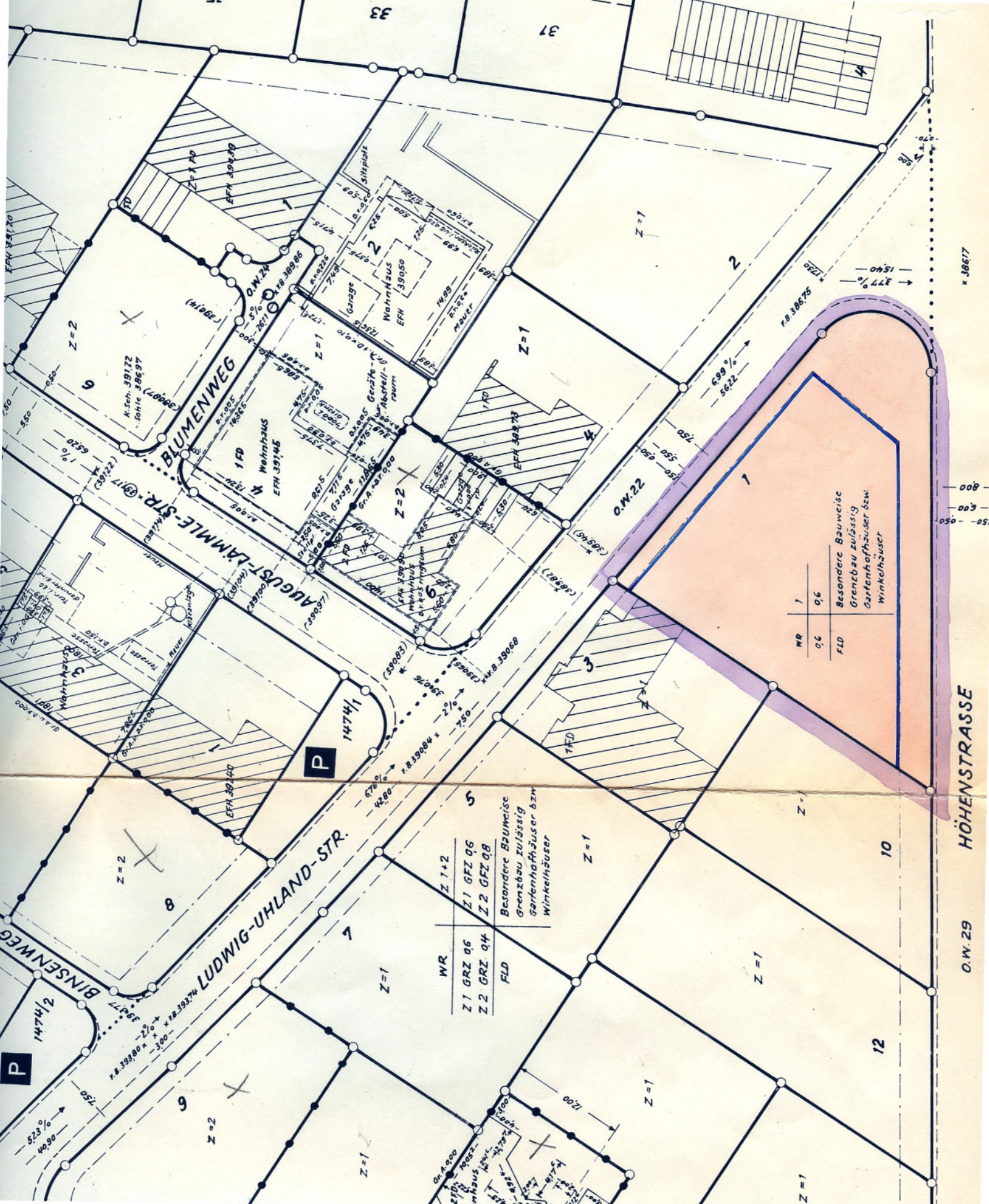

VEREINFACHTE BEBAUUNGSPLANÄNDERUNG

"HALDEN II"

Füllschema:

Gebietseinteilung	Geschoßzahl
Grundflächenzahl	Geschoßflächenzahl
Dachform	Bauweise

Zeichenerklärung:

WR

= Reines Wohngebiet (§ 3 Bau NVO)

FLD

= Flachdach

= Baugrenze

= Grenze des räumlichen Geltungsbereiches
des Beb.Pl. (§ 9 B Bau G)

Der Textteil des Bebauungsplanes "Halden II", genehmigt mit Erlaß vom 8.11.1971,
Nr. VI/61221 bleibt gültig.

Gefertigt:
Renningen, den 27. Juni 1972

VERMESSUNGSBÜRO
wolfgang schuhmacher

beeidigter Renningen
u. öffentlich Krs. Leonberg
bestellter Voräckerstr. 19
Ingenieur Tel. 24 28